	INSTITUT PERTANIAN BOGOR	Nomor Dokumen : POB-IPB-SPs -13
	PROSEDUR OPERASIONAL BAKU	Tanggal Berlaku : 23/12/2013
	Ujian Tertutup Program Doktor	Nomor Revisi : 01

1. TUJUAN

- 1.1. Memberikan acuan bagi pelaksanaan kegiatan ujian tertutup Program Doktor pada SPs IPB.
- 1.2. Menciptakan kejelasan mekanisme, keteraturan, dan ketertiban pelaksanaan dan penilaian ujian tertutup Program Doktor di SPs IPB, sehingga dapat dihasilkan lulusan yang berkualitas.
- 1.3. Menjamin terselenggaranya proses ujian tertutup Program Doktor yang objektif, transparan dan dapat dipertanggungjawabkan sehingga diperoleh lulusan Program Doktor yang berkualitas.

2. RUANG LINGKUP

Prosedur ini mengatur tentang pelaksanaan kegiatan ujian Program Doktor meliputi mekanisme, keteraturan dan ketertiban pelaksanaan, dan penilaian.

3. PENGERTIAN/DEFINISI

- 3.1. Ujian tertutup Program Doktor adalah SPs-IPB merupakan salah satu tahap pencapaian gelar setelah mahasiswa melakukan penelitian dan penulisan disertasi. Ujian tertutup Program Doktor dimaksudkan untuk menilai kemampuan calon Doktor dalam mempertahankan materi yang terdapat dalam disertasi. Pelaksanaan ujian tertutup ini dilakukan dengan mengundang dua penguji (luar komisi) yang berasal dari IPB atau dari luar IPB yang berkompeten dalam bidangnya.
- 3.2. Ujian tertutup dimaksudkan untuk menguji kompetensi keilmuan, metodologi, berfikir (abstraksi, nalar, deduktif-induktif, analisis-sintesis), dan kompetensi komunikasi. Mahasiswa pascasarjana yang akan melakukan ujian tertutup harus memenuhi persyaratan akademis maupun administrasi yang telah ditetapkan SPs-IPB.
- 3.3. Tim penguji ujian doktor adalah komisi pembimbing dan dosen penguji luar komisi.
- 3.4. Dosen penguji luar komisi adalah dosen tetap dari program studi yang sama atau dari luar program studi atau dari instansi di luar IPB yang berkompeten dalam bidang kajian calon doktor dengan gelar akademik doktor yang ditetapkan oleh ketua Program Studi untuk menguji calon doktor pada ujian terbuka program doktor

4. REFERENSI

- 4.1. Keputusan Mendiknas Nomor 232/U/2000 tentang Penyusunan Kurikulum Pendidikan Tinggi dan Penilaian Hasil Belajar Mahasiswa.
- 4.2. Keputusan Mendiknas Nomor 212/U/1999 tentang Pedoman Penyelenggaraan Program Doktor.
- 4.3. Keputusan Mendiknas Nomor 184/U/2001 tentang Pedoman Pengawasan Pengendalian dan Pembinaan Program Diploma, Sarjana dan Pascasarjana di Perguruan Tinggi.
- 4.4. Keputusan Senat Akademik IPB Nomor 20/I/KEP/SA/2003 tentang Kebijakan Dasar Pendidikan IPB.
- 4.5. Keputusan Senat Akademik IPB Nomor 24/I/KEP/SA/2003 tentang Kebijakan Pendidikan Pascasarjana.

5. KETENTUAN UMUM

- 5.1. Ujian tertutup Program Doktor SPs IPB merupakan salah satu tahap pencapaian gelar setelah mahasiswa melakukan penelitian dan penulisan disertasi.
- 5.2. Ujian tertutup Program Doktor dimaksudkan untuk menilai kemampuan calon Doktor dalam mempertahankan materi yang terdapat dalam disertasi.

	INSTITUT PERTANIAN BOGOR	Nomor Dokumen : POB-IPB-SPs -13
	PROSEDUR OPERASIONAL BAKU	Tanggal Berlaku : 23/12/2013
	Ujian Tertutup Program Doktor	Nomor Revisi : 01

- 5.3. Pelaksanaan ujian tertutup ini dilakukan dengan mengundang dua penguji luar komisi yang berasal dari IPB atau dari luar IPB yang berkompeten dalam bidangnya.
- 5.4. Ujian tertutup dimaksudkan untuk menguji kompetensi keilmuan, metodologi, cara berfikir (abstraksi, nalar, deduktif-induktif, analisis-sintesis), dan berkomunikasi. Mahasiswa pascasarjana yang akan melakukan ujian tertutup harus memenuhi persyaratan akademis maupun administrasi yang telah ditetapkan SPs IPB
- 5.5. Ujian tertutup Program Doktor merupakan salah satu syarat yang harus dipenuhi untuk penyelesaian Program Studi Doktor di SPs IPB. Kegiatan ujian ini merupakan bagian yang terintegrasi dengan disertasi.
- 5.6. Secara akademis mahasiswa Program Doktor yang hendak melaksanakan ujian tertutup Program Doktor harus terlebih dahulu telah memenuhi beban SKS, telah melaksanakan ujian kualifikasi, penelitian untuk disertasi, dan seminar. Syarat akademis yang harus dipenuhi adalah: (1) sudah tidak mengikuti perkuliahan, (2) telah mengambil dan lulus mata kuliah sedikitnya 28 SKS, (3) telah lulus seminar Program Doktor, (4) memenuhi persyaratan kelulusan bahasa Inggris, (5) bagi mahasiswa jalur perkuliahan (*by course*) telah mempublikasikan 2 artikel ilmiah bagian dari disertasi (minimal 1 artikel dengan status telah diterima untuk dipublikasikan dalam jurnal ilmiah nasional terakreditasi dan 1 artikel untuk jurnal internasional yang sesuai bidangnya dengan status *submitted*; sedangkan bagi mahasiswa jalur penelitian (*by research*) telah mempublikasikan 3 artikel ilmiah, minimal 2 artikel dengan status telah diterima untuk dipublikasikan dalam jurnal ilmiah nasional terakreditasi dan 1 artikel untuk jurnal internasional yang sesuai bidangnya dengan status *submitted*, (6) telah melakukan Sidang Komisi minimal 4 kali, (7) terdaftar sebagai mahasiswa aktif di SPs IPB. Secara administrasi, mahasiswa Program Doktor telah melengkapi seluruh persyaratan administrasi sebelum pendaftaran ujian.
- 5.7. Tempat pelaksanaan ujian tertutup Program Doktor dilakukan di SPs IPB atau *home base* masing-masing selama 3-4 jam dan waktu yang disediakan adalah Senin sampai Jum'at jam 08.00-18.00. Dalam hal-hal luar biasa dengan pertimbangan dari komisi pembimbing dan ketua program studi, ujian tertutup dapat dilaksanakan pada hari Sabtu.
- 5.8. Evaluasi dan penilaian naskah disertasi antara lain mencakup:
 - a. Kelengkapan dan kesesuaian format disertasi.
 - b. Abstrak dalam bahasa Inggris 500-700 kata (satu spasi) disertai tiga sampai lima kata kunci (*key words*).
 - c. Ringkasan dalam bahasa Indonesia maksimum tiga lembar (satu setengah spasi) disertai tiga sampai lima kata kunci.
 - d. Kejelasan benang merah antara: Judul, Tujuan, Metode, dan Kesimpulan.
 - e. Pembahasan yang relevan.
 - f. Kesimpulan yang bermakna (bukan merupakan list/ rangkuman hasil).
 - g. Memberikan sumbangan bagi perkembangan IPTEKS

	INSTITUT PERTANIAN BOGOR	Nomor Dokumen : POB-IPB-SPs -13
	PROSEDUR OPERASIONAL BAKU	Tanggal Berlaku : 23/12/2013
	Ujian Tertutup Program Doktor	Nomor Revisi : 01

6. PROSEDUR

6.1. Rincian Prosedur

- 6.1.1. Mahasiswa yang telah memenuhi syarat ujian tertutup Program Doktor, dapat mengambil formulir pendaftaran ujian tertutup dengan memperlihatkan naskah disertasi yang telah disetujui oleh seluruh anggota komisi pembimbing.
- 6.1.2. Komisi pembimbing menetapkan penguji luar komisi dengan persetujuan ketua program studi. Syarat penguji luar komisi adalah: bergelar doktor, relevan dengan bidang ilmunya, dari dalam maupun luar IPB.
- 6.1.3. Mahasiswa menyerahkan *draft* disertasi dan seluruh dokumen yang dibutuhkan ke SPs.
- 6.1.4. SPs menyerahkan *draft* disertasi kepada penguji luar ujian tertutup untuk ditelaah dan dikomentari sehingga *draft* disertasi dapat lebih siap diuji. Penguji luar komisi diberi kesempatan untuk menelaah dan memberi komentar maksimal 1 minggu setelah *draft* diserahkan, jika lewat dari waktu tersebut dianggap tidak ada komentar untuk perbaikan.
- 6.1.5. Mahasiswa menindaklanjuti saran dan komentar pada butir 6.1.4. dengan sepengetahuan komisi pembimbing. Kemudian komisi pembimbing menyepakati tanggal ujian, dan mahasiswa mengurus administrasi undangan ujian tertutup.
- 6.1.6. Penyebaran undangan dilakukan selambat-lambatnya 5 hari sebelum pelaksanaan ujian.
- 6.1.7. Penyerahan *draft* disertasi kepada komisi dan penguji luar komisi oleh mahasiswa selambat-lambatnya tujuh hari sebelum pelaksanaan Ujian
- 6.1.8. Penguji ujian tertutup Program Doktor terdiri dari Ketua dan seluruh anggota komisi pembimbing, dan dua penguji luar komisi (dapat dari dalam atau luar IPB).
- 6.1.9. Ujian tertutup Program Doktor dipimpin oleh wakil dekan *home base* atau yang mewakili dan dihadiri oleh ketua program studi/ ketua departemen. Apabila wakil dekan *home base* berhalangan dapat mendelegasikan kepada ketua departemen atau ketua program studi (dipimpin oleh ketua program studi atau yang dianggap dapat mewakili, atas nama dekan/ ketua departemen).
- 6.1.10. Pelaksanaan ujian tertutup terdiri dari tiga bagian: (1) pendahuluan dan pemaparan disertasi oleh mahasiswa, (2) pertanyaan oleh tim penguji, (3) penetapan hasil ujian
- 6.1.11. Penilaian ujian tertutup Program Doktor dilakukan oleh tim penguji, menggunakan formulir penilaian yang telah disediakan
- 6.1.12. Keputusan hasil ujian tertutup dilaporkan dalam bentuk berita acara ujian tertutup untuk disahkan oleh pimpinan SPs IPB
- 6.1.13. Apabila mahasiswa dinyatakan tidak lulus, maka yang bersangkutan hanya boleh mengulang kembali sebanyak satu kali.
- 6.1.14. Setelah dinyatakan lulus ujian tertutup dan dapat rekomendasi untuk melakukan ujian terbuka, mahasiswa SPs IPB melakukan perbaikan naskah disertasi dan disetujui oleh komisi pembimbing.
- 6.1.15. Selambat-lambatnya dua bulan setelah ujian tertutup, mahasiswa harus melakukan ujian terbuka



6.2. Bagan Alir Prosedur

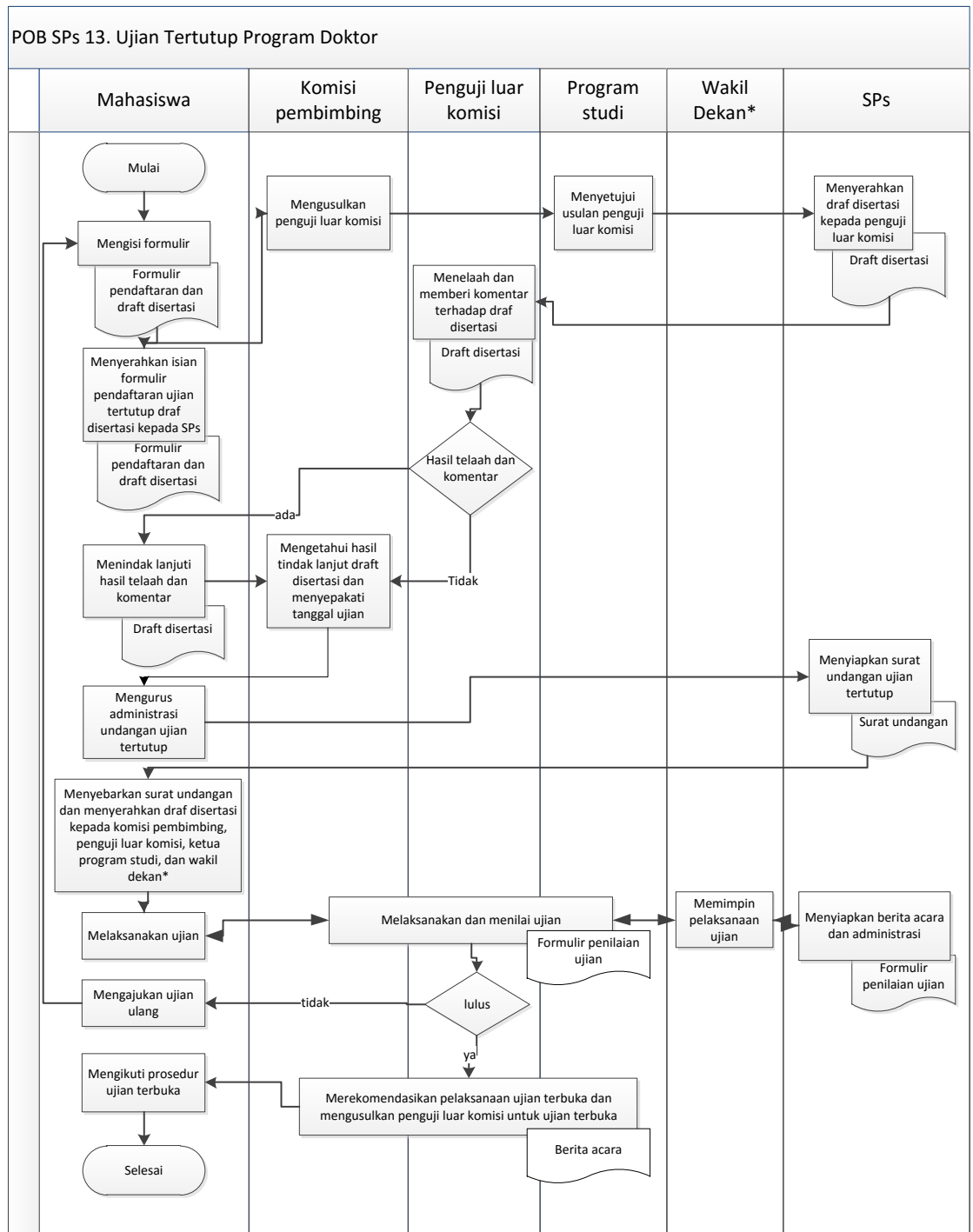

* wakil dekan homebase sebagai pimpinan pelaksanaan ujian tertutup apabila berhalangan dapat mendelegasikan kepada Ketua Departemen atau Ketua Program Studi (dipimpin oleh Ketua Program Studi atau yang dianggap dapat mewakili, atas nama Dekan/ Ketua Departemen)

7. DOKUMEN PENDUKUNG

- 7.1. Formulir Pendaftaran
- 7.2. Draft Disertasi
- 7.3. Surat Undangan

	INSTITUT PERTANIAN BOGOR	Nomor Dokumen : POB-IPB-SPs -13
	PROSEDUR OPERASIONAL BAKU	Tanggal Berlaku : 23/12/2013
	Ujian Tertutup Program Doktor	Nomor Revisi : 01

7.4. Formulir Penilaian Ujian

7.5. Berita Acara